

Denominación del Título	Máster Universitario en Administración y Dirección de Empresas
Centro	Facultad de Economía y Empresa
Universidad solicitante	Universidad de Oviedo
Rama de Conocimiento	Ciencias Sociales y Jurídicas 2

ANECA, conforme a lo establecido en el artículo 27 del Real Decreto 1393/2007, de 29 de octubre, por el que se establece la ordenación de las enseñanzas universitarias oficiales, en su nueva redacción tras su modificación por el Real Decreto 861/2010, de 2 de julio, ha procedido a realizar el informe de seguimiento sobre la implantación del Título Oficial arriba indicado.

Este informe ha sido realizado por una Comisión de Evaluación formada por expertos del ámbito académico y estudiantes. Los miembros de la Comisión han sido seleccionados y nombrados entre los vocales académicos y estudiantes de las actuales comisiones del programa Verifica. Asimismo se muestran, en el anexo, los gráficos de los indicadores utilizando los datos suministrados por el Sistema Integrado de Información Universitaria del Ministerio de Educación, Cultura y Deporte.

1. Gestión del título

Organización y Desarrollo

Información pública del título: *El perfil de ingreso y criterios de admisión, las competencias del título, la normativa académica del título (permanencia y reconocimiento y transferencia de créditos) y la documentación oficial del título (informes evaluación, modificación y seguimiento, verificación, publicación en BOE,...)*

Se recoge en la web de forma satisfactoria toda la información general referente al título de forma ordenada y de fácil acceso para los grupos de interés.

Despliegue del Plan de Estudios: *Las guías docentes.*

Las guías docentes no están suficientemente desarrolladas para todas las asignaturas e incluso no existen las de algunas (por ejemplo, "Habilidades directivas y liderazgo", y la información que ofrecen no es homogénea. Otras, como "Finanzas internacionales", no reflejan las competencias específicas según aparecen en la memoria verificada. Es destacable la ausencia de coordinadores de asignaturas, especialmente en las que son impartidas por más de un profesor. Tampoco se ofrece la guía docente de las prácticas externas ni del trabajo fin de máster.

En general, las actividades formativas de las asignaturas de las que hay guía docente corresponden a las que aparecen en la memoria verificada y son adecuadas.

Los sistemas de evaluación son los adecuados y permiten evaluar si se han alcanzado los resultados de aprendizaje.

Información y Transparencia

Información al estudiante. *Acceso de los estudiantes a la información, en el momento oportuno, del plan de estudios y de los recursos de aprendizaje previstos.*

Los estudiantes pueden encontrar en la web los horarios de las asignaturas y recursos de aprendizaje, no siendo encontradas las fechas de exámenes.

Sistema de Garantía Interno de Calidad

Sistema Interno de Garantía de Calidad: *Los objetivos de calidad están definidos y se revisan, los grupos de interés (entre otros, estudiantes, PDI, PAS, egresados...) participan en la valoración, el análisis y la mejora del título, la recogida y análisis de las sugerencias, quejas y reclamaciones.*

La Universidad de Oviedo dispone de un Sistema Interno de Garantía de la Calidad formalmente establecido e implementado que asegura, la mejora continua del título. La información está pública y accesible en <http://calidad.uniovi.es/garantiainterna/documentacion>.

Existe un procedimiento para el establecimiento de la Política y los objetivos de calidad de la UO, las diferentes versiones del procedimiento evidencian el análisis y actualización de los objetivos, la última revisión de los objetivos de calidad es del 10/04/2014 que modifica un objetivo ya existente y define otro nuevo. (R-SGIC-UO-02v06). Además se evidencia que esos objetivos de calidad se analizan y se mejoran mediante el PD-SGIC-UO-1.5.1.

Existe un procedimiento de participación de los grupos interés en el análisis y la mejora del título, mediante la realización de encuestas de satisfacción a estudiantes, egresados, PDI y PAS. Se evidencia la realización de la encuesta General de la Enseñanza en Red a PDI y estudiantes. La Comisión de Calidad de la Facultad elabora el informe de seguimiento del título con carácter anual, en él se aportan evidencias sobre los resultados de las encuestas de satisfacción mencionadas y se establece un plan de mejora para el título.

El Sistema de Garantía de Calidad de la Universidad tiene documentado el procedimiento PD-SGIC-UO-1.2.6-v08 para la Gestión de incidencias, reclamaciones y sugerencias, en su versión 08 que indica que se revisa y mejora. En el curso 2012-2013 se ha introducido un formulario en web de la

Facultad. No se ha evidenciado el análisis periódico de las incidencias, reclamaciones y sugerencias ni su contribución a la mejora del título.

2. RECURSOS

Personal Académico

El personal Académico con categoría y ámbito de conocimiento.

El profesorado coincide en líneas generales con el verificado por lo que se refiere a categoría y ámbito de conocimiento, de acuerdo con el listado facilitado.

Los recursos materiales (las aulas y su equipamiento, espacios de trabajo y estudio, laboratorios, talleres y espacios experimentales, bibliotecas, etc.) se adecuan al número de estudiantes y a las actividades formativas programadas en el título.

Son adecuados.

En el caso de que el título contemple la realización de **prácticas externas obligatorias**, estas se han planificado según lo previsto y son adecuadas para la adquisición de las competencias del título.

Las prácticas externas están planificadas según lo previsto y son adecuadas para la adquisición de las competencias del título

3. RESULTADOS

Criterio 7 - Indicadores de Satisfacción y Rendimiento

Indicadores: *Plazas de nuevo ingreso, egreso, tasa de rendimiento y éxito.*



Madrid, 1 de marzo de 2015

EL DIRECTOR DE ANECA

Rafael van Grieken

ANEXO ESTADÍSTICAS – Sistema Integrado de Información Universitaria

Datos de Ingreso

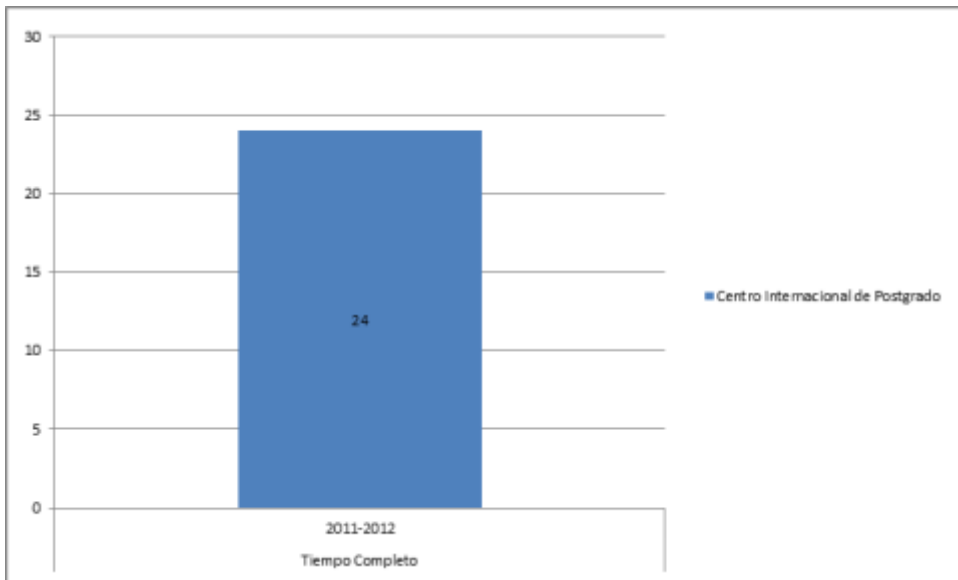

Datos de Egresados

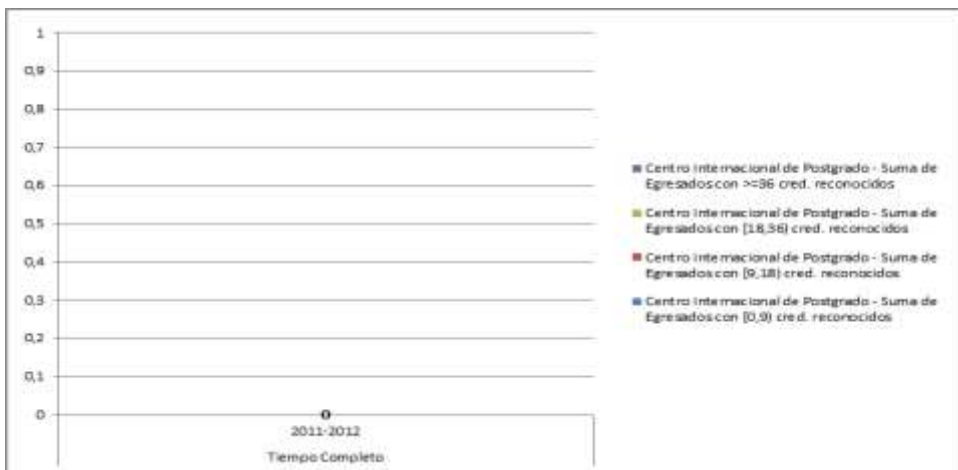

TASA DE RENDIMIENTO

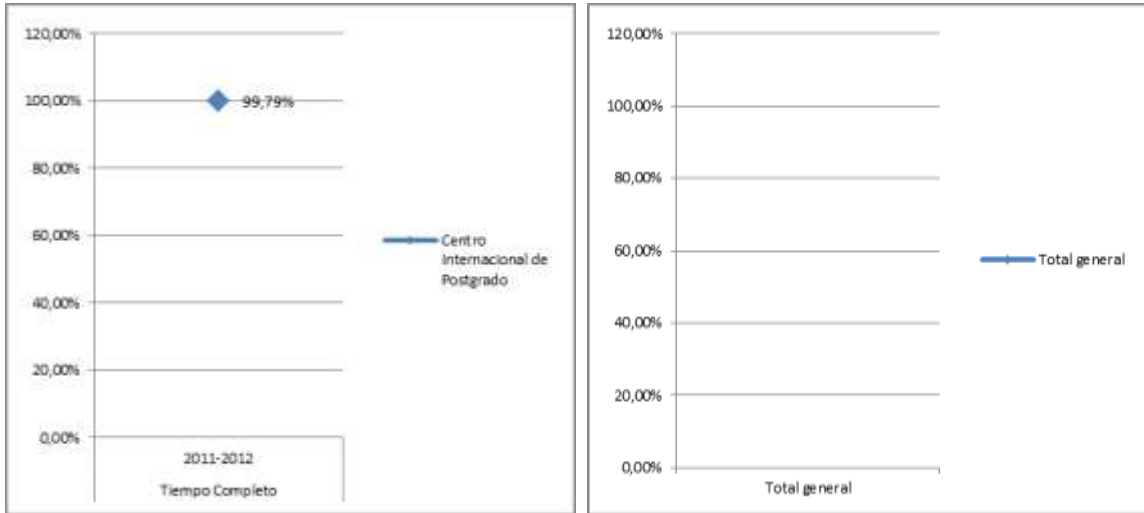

Tasa de Rendimiento = Para un curso académico X, relación porcentual entre el número de créditos ordinarios superados en el título T en la Universidad U y el número total de créditos ordinarios matriculados en el título T en la Universidad U.

PROMEMORIA – TASAS MEDIAS DE RENDIMIENTO DE TÍTULOS DE MÁSTER TC

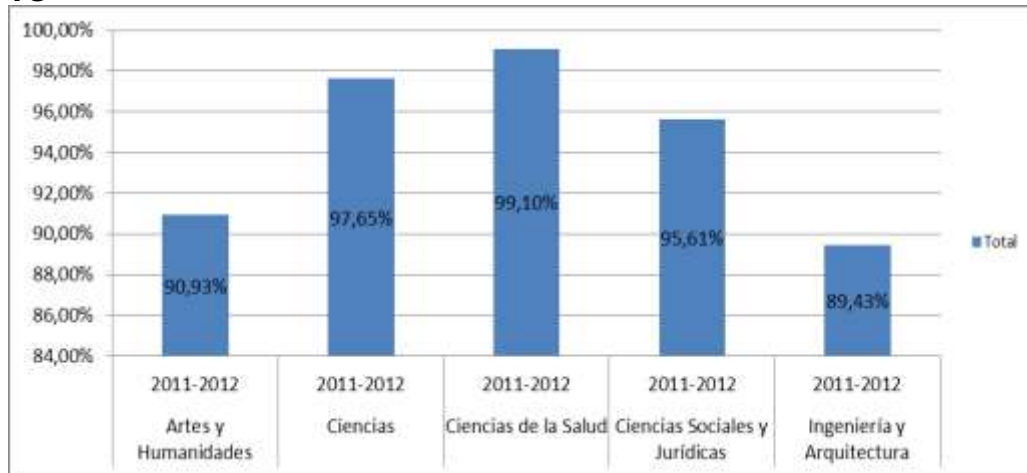

TP

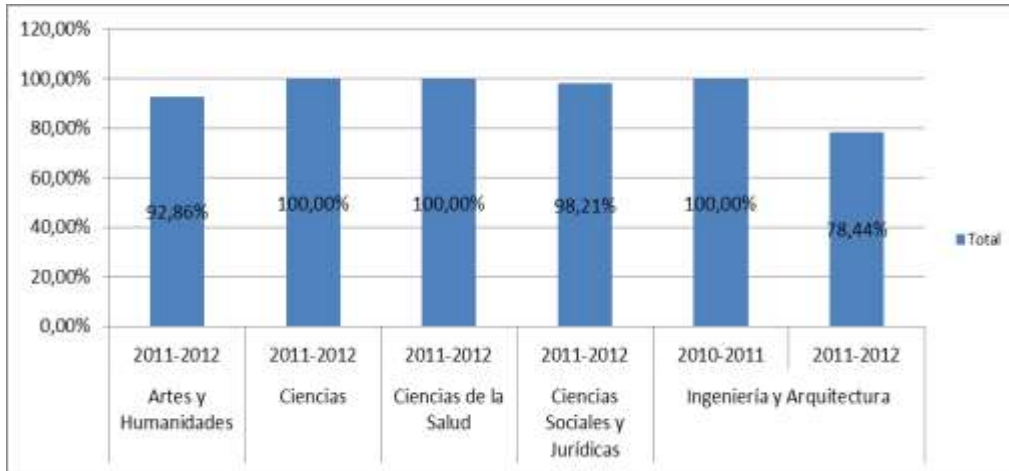

PROMEMORIA – TASAS MEDIAS DE ÉXITO DE TÍTULOS DE MÁSTER TC

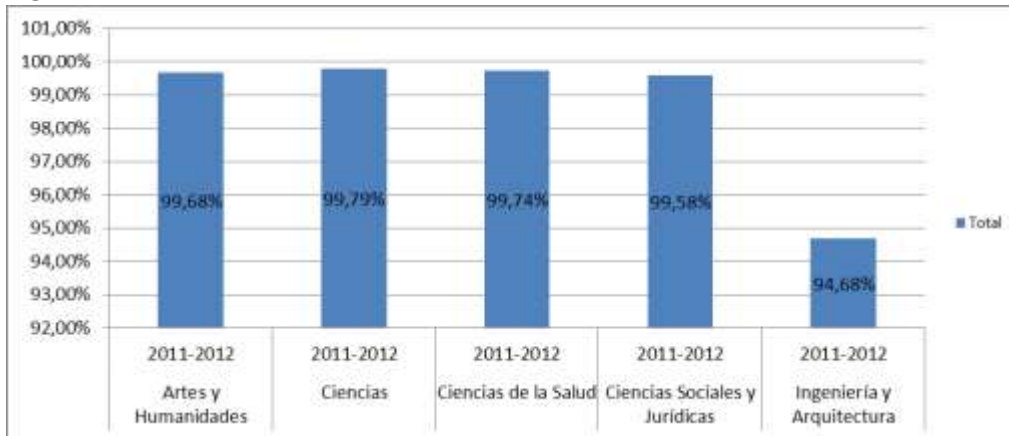

TP

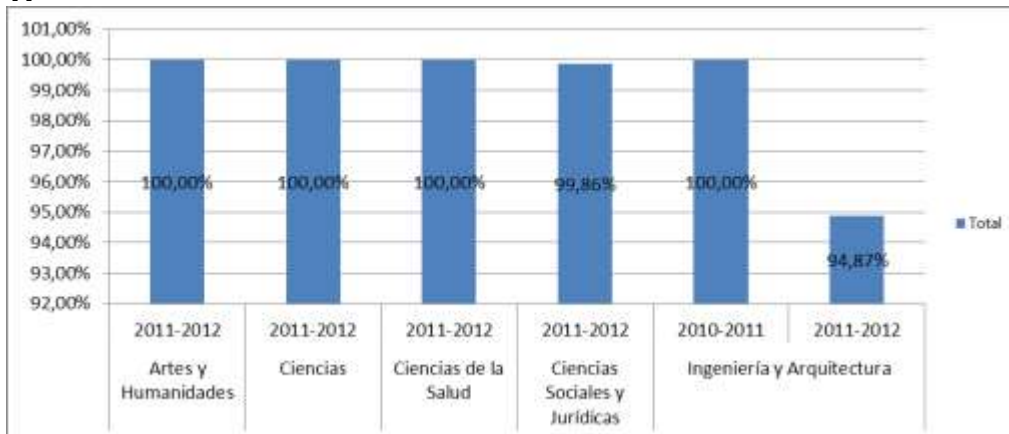

TASA DE ÉXITO

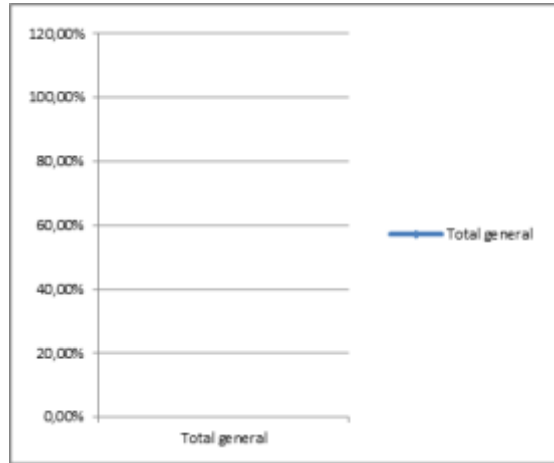
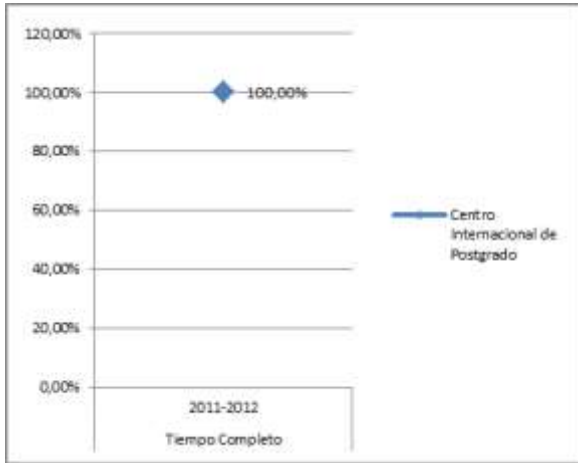

Tasa de Éxito = Para un curso académico X, relación porcentual entre el número de créditos ordinarios superados en el título T en la Universidad U y el número total de créditos ordinarios presentados en el título T en la Universidad U.